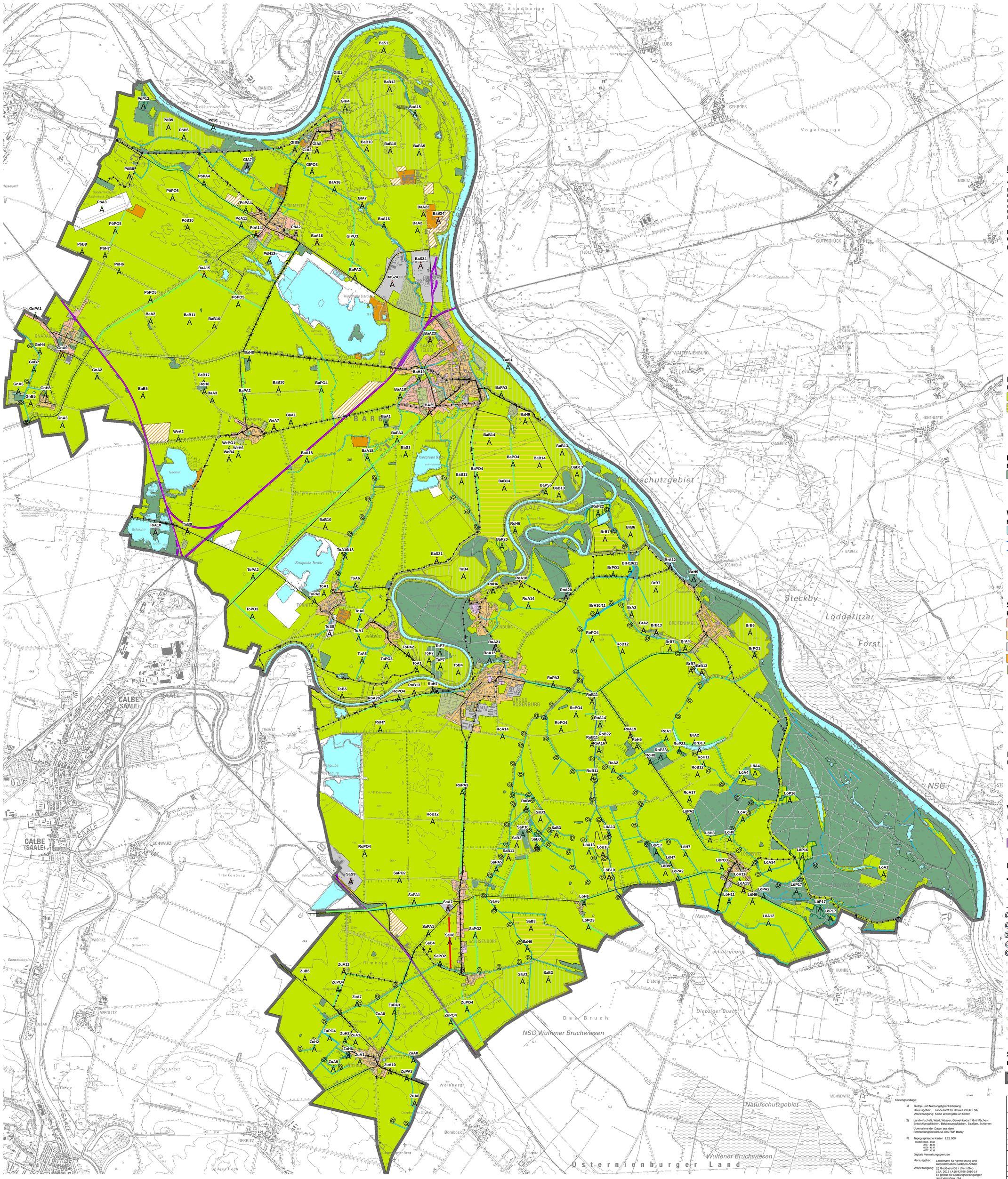

Legende

Abkürzung der Ortsteile für die Maßnahmebeschreibung

Ba	Barby (Elbe)	Pö	Pömmelte
Br	Breitenhagen	Sa	Sachsendorf
Gl	Glinde	To	Tornitz
Gn	Gnadau	We	Wespen
Ro	Rosenburg	Zu	Zuchau
Lö	Lödderitz		

Flächen mit besonderer Bedeutung für den Naturschutz und Landespflege, die keiner Bodennutzung unterliegen

Bestand Planung

- Anpflanzung
- L6A5 — Aufwertung, Anreicherung
- RoH5 — Handlungsbedarf
- ToP7 — Bepflanzung
- L6PA2 — Bepflanzung Allee
- BaPO4 — Bepflanzung Obst
- BaPS6 — Bepflanzung Sicherungsbedarf
- BaS1 — Sicherungsmaßnahme

Flächen für die Landwirtschaft

Bestand Planung

- Landwirtschaft
- fakultatives Grünland
- Dauergrünland
- BrB7 — Bewirtschaftungsregelungen

Flächen für die Forstwirtschaft

Bestand Planung

- Wald und Gehölzflächen
- SaP10 — Pflanzungsmaßnahmen

Wasserflächen

Bestand Planung

- Wasserflächen
- Fließgewässer 1. Ordnung
- Fließgewässer 2. Ordnung
- Gewässer
- L6A13 — Aufwertungsmaßnahme
- SaH6 — Handlungsbedarf

Siedlungsflächen

Bestand Planung

- Wohngebiete
- Mischgebiete
- Gewerbegebiete
- Sondergebiete
- siedlungsbezogene Grünflächen
- Maßnahme für Pflege und Entwicklung der Erholungslandschaft und des Ortsbildes
- ZuA10 — Aufwertungsmaßnahme
- SaH8 — Handlungsbedarf
- BaS24 — Siedlung

Erholungsflächen

Bestand Planung

- GlA7 — Aufwertungsmaßnahme
- ToB9 — Besucherlenkung

Verkehrsflächen

Bestand Planung

- Radweg
- Bahnanlage/Verbindungskurve Calbe
  Quelle: Nahverkehrsservice Sachsen-Anhalt GmbH, 2024

Daten CIR-Kartierung

- Eisenbahn / Schiene (BVb)
- Weg unbefestigt (BVu)
- Weg befestigt (BVw)
- Straße zweispurig (BVs)
- Bach natürlich mäandrierend (GBn)
- Bach leicht begradigt (GBl)
- Bach stark begradigt (GBb)
- Graben gewunden (GBw)
- Graben gerade (GBg)
- Hecke/GebüschReihe lückig mit Bäumen (HHa)
- Hecke/GebüschReihe geschlossen mit Bäumen (HHb)
- Hecke/GebüschReihe lückig ohne Bäume (HHc)
- Hecke/GebüschReihe geschlossen ohne Bäume (HHd)
- BaumReihe einreihig lückig (HRa)
- BaumReihe einreihig geschlossen (HRb)
- BaumReihe mehrreihig lückig (HRc)
- BaumReihe mehrreihig geschlossen (HRd)
- Gehölzpflanzung, nicht standortgerecht (HNi)

Sonstige Flächen

Bestand Planung

- Plangebietsgrenze

Kartengrundlage:

1) Biotop- und Nutzungstypenkartierung
Herausgeber: Landesamt für Umweltschutz LSA
Vervielfältigung: Keine Weitergabe an Dritte!

2) Landwirtschaft, Wald, Wasser, Gemeinbedarf, Grünflächen, Entwicklungsflächen, Bestbauungsflächen, Straßen, Schienen
Übernahme der Daten aus dem Feststellungsbeschluss des FNP Barby

3) Topographische Karten 1:25.000
Blätter: 3936 4036
3937 4136
4037 4236
4037 4138
Digitale Verwaltungsgrenzen
Herausgeber: Landesamt für Vermessung und Geoinformation Sachsen-Anhalt
Vervielfältigung: (c) GeoBasis-DE / LVermGeo LSA; 2018 / A18-42796-2010-14
Es gelten die Nutzungsbedingungen des LVermGeo LSA

Stadt Barby
Marktplatz 14
39249 Barby

mit den Ortsteilen: Barby (Elbe), Glinde, Pömmelte, Gnadau, Wespen, Tornitz, Groß Rosenburg, Breitenhagen, Lödderitz, Sachsendorf, Zuchau

LANDGESELLSCHAFT SACHSEN-ANHALT MBH

Telefon 0391 / 7361-6
Telefax 0391 / 7 361 777
E-Mail info@lgsa.de

Bearbeiter	Datum	Bearbeiter	Datum
A.Kupietz	21.02.2025		

Landschaftsplan der Stadt Barby Feststellungsbeschluss

Entwicklungskonzeption

Urheberrecht: Diese Zeichnung darf ohne unsere ausdrückliche Genehmigung weder vervielfältigt, noch Dritten zur Einsicht überlassen oder in sonstiger Weise inhaltlich mitgeteilt werden.

Projekt: 243 0028	Maßstab:	Blatt-Nr.:
Gezeichnet: Pietscher	1:25.000	11

Zeichnungsdatei: 11-Entwicklungskonzeption_250116

Arbeitsverzeichnis: K:\GIS\00 Projekte\12 GB3\2018\LP_Barby\04 MKO\Feststellung-LPl.

PDF Ablageverzeichnis: K:\GIS\05 FM\43 Bauleitplanung\01 Flächennutzungsplanung\Projekte Außenbereich\241 Magdeburg\FNP + LP Barby\01_LPl2_Zeichnungen\Feststellung-LP