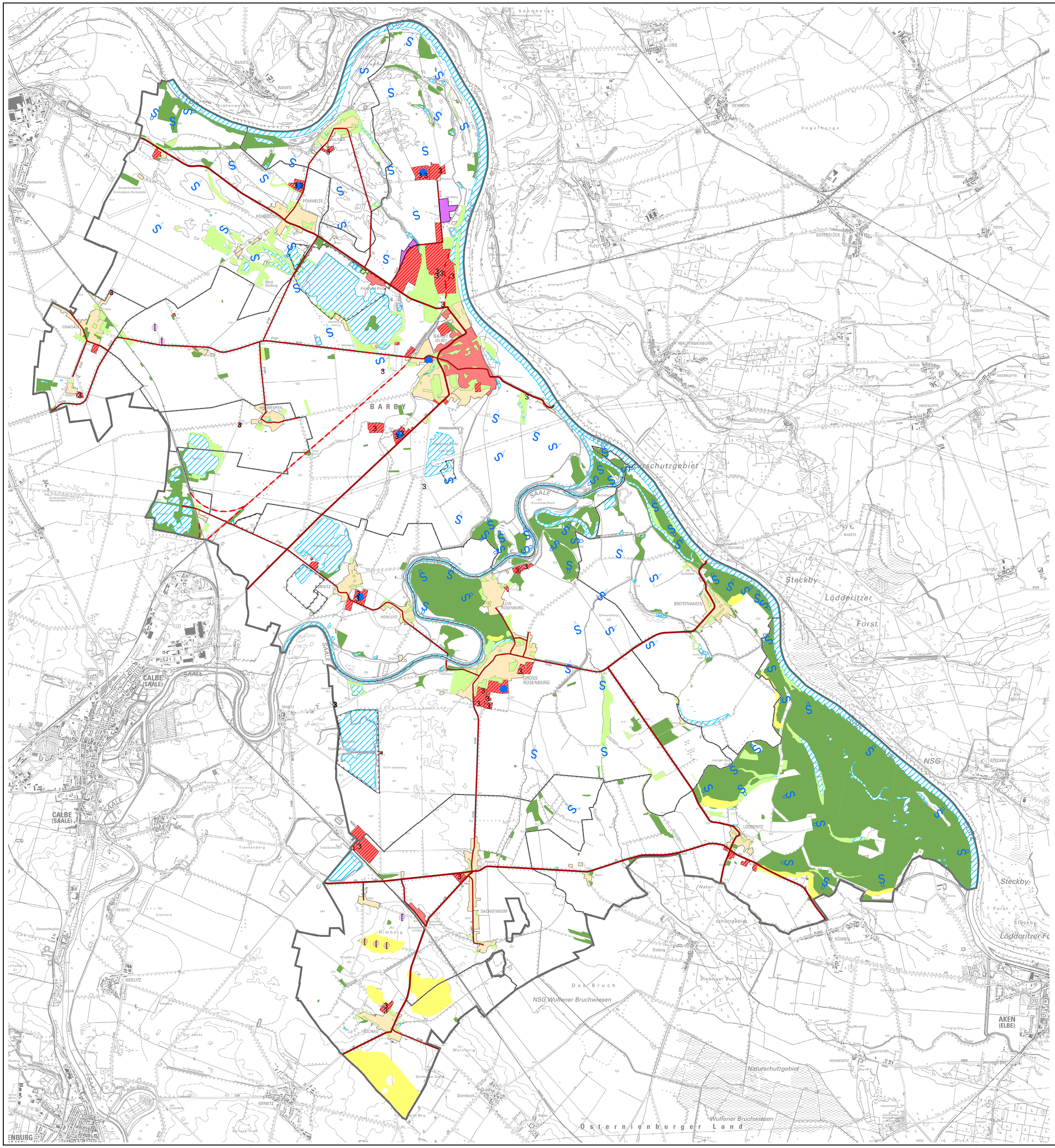
BARBY
BARBY (ELBE)
GLINDE
PÖMMELTE
GNATAU
WESPEN
RANIES
LÜBS
GEHRDEN
SCHÖRA
GÖDNITZ
KÖTZ
GÜTERGLÜCK
TÖPPEL
MORITZ
TREBNITZ
NUTHA-SIEDLUNG
WALTERSLEBEN
NUTHA
NIEDERLEPTE
HOHENLEPTE
KAMERITZ
BADETZ
TOCHHEIM
Vogelberge
Sandberge
Krähenwerder
Sachsenland
Naturschutzgebiet
SAALE
Krummes Horn
Steckby-Lödderitzer Forst
BREITENHAGEN
LEIN ROSENBURG
WERKLEITZ
GRÜSS ROSENBURG
CALBE (SAALE)
TRABITZ
SCHWARZ
Tränkenberg
LÖDDERITZ
STECKBY
NSG
SACHSENDORF
Himberg
KÜHREN
Diebzig
Dieberger Busch
Das Bruch
NSG Wulfener Bruchwiesen
ZUCHAU
WEDLITZ
AKEN (ELBE)
MENNEWITZ
Naturschutzgebiet
Wulfener Bruchwiesen
Osternienburger Land
GERBITZ
Dornbock
Weinberg
Legende
Flächen mit klimatisch entlastender Funktion
Bestand
Entwicklung
Kaltluftentstehungsgebiete
Erhaltung, besonders im Einzugsbereich von Siedlungen
Frischluftentstehungsgebiete ortsnah
Frischluftentstehungsgebiete ortsfern (Wald) mit Filterwirkung
Erhaltung, besonders im Bereich von Siedlungen
besonnte Hänge
Gewässerklima (Stillgewässer > 1ha, Bundeswasserstraßen)
Abflußrichtung der Kaltluft
Abflußrichtung der Frischluft
Mögliche Offenhaltung
Frischluftbahn mit regionaler Bedeutung
Anlagen für eine CO₂ - neutrale Energiegewinnung
Windkraftanlagen
Photovoltaikanlagen
Flächen mit klimatischen Belastungen
Bebauungsgebiete geringer Dichte
Bebauungsgebiete hoher Dichte
Durchgrünung und weitestgehende Begrenzung der Versiegelung
Gewerbe, Industrie, Landwirtschaft
Anlagen nach BImSchV
Landwirtschaftliche Produktionsanlagen
Anlage bzw. Erhalt von Immisionsschutzpflanzung
Abgrabungsgrenze für Gewinnung oberflächennaher Bodenschätze
Kreisstraße
Landstraße
Bahnstrecke
Sonstige Darstellungen
Plangebietsgrenze
Grenze Gemeindeteil
Kartengrundlage:
1) Biotop- und Nutzungstypenkartierung
Herausgeber: Landesamt für Umweltschutz LSA
Vervielfältigung: Keine Weitergabe an Dritte!
2) Raumordnungskataster
Herausgeber: Landesverwaltungsamt LSA / MLV LSA
Vervielfältigung: Darstellung auf der Grundlage von Daten des Raumordnungskatasters des Landes Sachsen-Anhalt (ROKa). Mit der Genehmigung des MLV für die LGSA. Gen.-Nr.: MLV44-084-18
3) Straßen, Schiene, Nutzung, Abbau, Gewässer
Übernahme der Daten aus dem Entwurf des FNP Barby
4) Topographische Karten 1:25.000
Blätter 3936 4038
3937 4136
4036 4137
4037 4138
Digitale Verwaltungsgrenzen
Herausgeber: Landesamt für Vermessung und Geoinformation Sachsen-Anhalt
Vervielfältigung: (c) GeoBasis-DE / LVermGeo LSA; 2018 / A18-42796-2010-14
Es gelten die Nutzungsbedingungen des LVermGeo LSA
"Gebietsstand vor Bodenordnungsverfahren Zuchau-Sachsendorf SLK014"
Stadt Barby
Marktplatz 14
39249 Barby
mit den Ortsteilen: Barby (Elbe), Glinde, Pömmelte, Gnatau, Wespen, Tornitz, Groß Rosenburg, Breitenhagen, Lödderitz, Sachsendorf, Zuchau
LANDGESELLSCHAFT SACHSEN-ANHALT MBH
Telefon 0391 / 7361-6
Telefax 0391 / 7 361 777
E-Mail info@lgsa.de
Bearbeiter A.Kupletz
Datum 21.02.2025
Bearbeiter
Datum
Landschaftsplan der Stadt Barby
Feststellungsbeschluss
Lokalklima
Urheberrecht: Diese Zeichnung darf ohne unsere ausdrückliche Genehmigung weder vervielfältigt, noch Dritten zur Einsicht überlassen oder in sonstiger Weise inhaltlich mitgeteilt werden.
Projekt: 243 0028
Maßstab: 1:25.000
Blatt-Nr.: 07
Gezeichnet: Pietscher
Dre/Ausgeben: 07-Lokalklima_250219
Arbeitsverzeichnis: K:\GIS\03 Projekte\12 GB3\2018\LP_Barby\04 MXD\Feststellung LPl
PDF Ablagerverzeichnis: K:\GIS\01 Hard Backbone\geo\01 Fläche\nutzungsplan\projekte Aufstellen\Gn1 Magdeburg\FNP_LP-Barby\03_LPl_Zeichnungen\Feststellung LPl