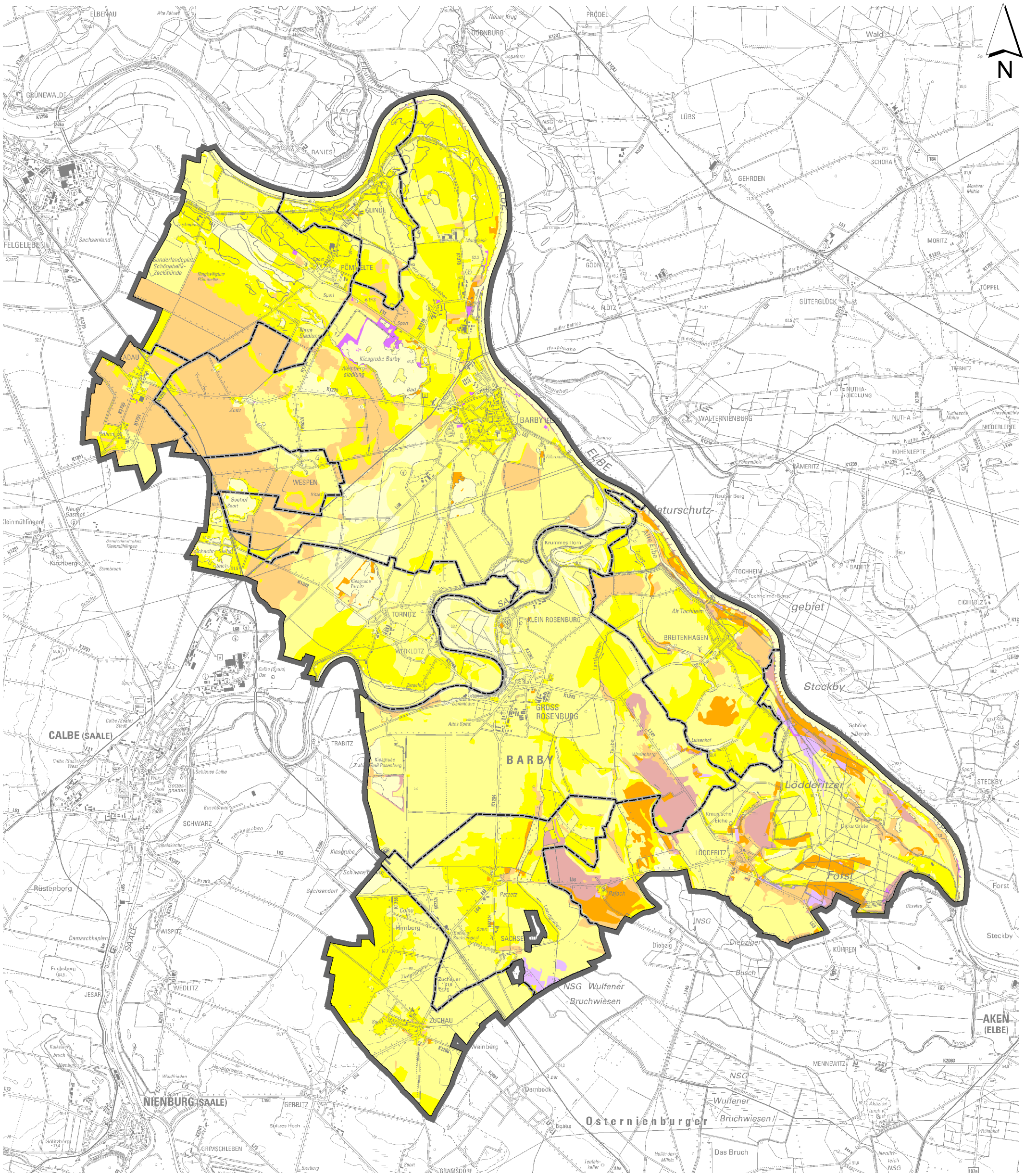

Legende

- Plangebietsgrenze
- Grenze Gemeindeteil

Sonstige Informationen

- <0 mm/a
- 0 - 25 mm/a
- 25 - 50 mm/a
- 50 - 75 mm/a
- 75 - 100 mm/a
- 100 - 125 mm/a
- 125 - 150 mm/a
- > 150 mm/a

Kartengrundlage:

1) Grundwasserneubildung

Herausgeber: Landesbetrieb für Hochwasserschutz und Wasserwirtschaft Sachsen-Anhalt

Vervielfältigung: © Landesbetrieb für Hochwasserschutz und Wasserwirtschaft Sachsen-Anhalt (LHW)

2) Topographische Karten 1:50.000

Blätter: 3936, 3938, 4136, 4138

Digitale Verwaltungsgrenzen

Herausgeber: Landesamt für Vermessung und Geoinformation Sachsen-Anhalt

Vervielfältigung: (c) GeoBasis-DE / LVermGeoLSA; 2018 / A18-42796-2010-14
Es gelten die Nutzungsbedingungen des LVermGeo LSA

Stadt Barby
Marktplatz 14
39249 Barby

mit den Ortsteilen: Barby (Elbe), Glinde, Pömmelte, Gnadau, Wespen, Tornitz, Groß Rosenburg, Breitenhagen, Lödderitz, Sachsendorf, Zuchau

LANDGESELLSCHAFT SACHSEN-ANHALT MBH

Telefon 0391 / 7361-6
Telefax 0391 / 7 361 777
E-Mail info@lgsa.de

Bearbeiter	Datum	Bearbeiter	Datum
A.Kupietz	21.10.2022		

Landschaftsplan der Stadt Barby Entwurf

Urheberrecht: Diese Zeichnung darf ohne unsere ausdrückliche Genehmigung weder vervielfältigt, noch Dritten zur Einsicht überlassen oder in sonstiger Weise inhaltlich mitgeteilt werden.

Grundwasserneubildung

Projekt: 243 0028	Maßstab: 1:75.000	Blatt-Nr.: T06
Gezeichnet: Pietscher		

Zeichnungsdatei: T04_Grundwasserneubildung_2022-10-24

Arbeitsverzeichnis: K:\GIS\00 Projekte\12 GB3\2018\LP_Barby\04 MXD\Textkarten-EntwurfLP_2022-10\

PDF Ablageverzeichnis: K:\GB3\05 FB4\43 Bauleitplanung\01 Flächennutzungsplanung\Projekte Außenstellen\241 Magdeburg\FNP + LP Barby\03_LP\6_Zeichnungen\Textkarten_Entwurf-LP_2022-10-21