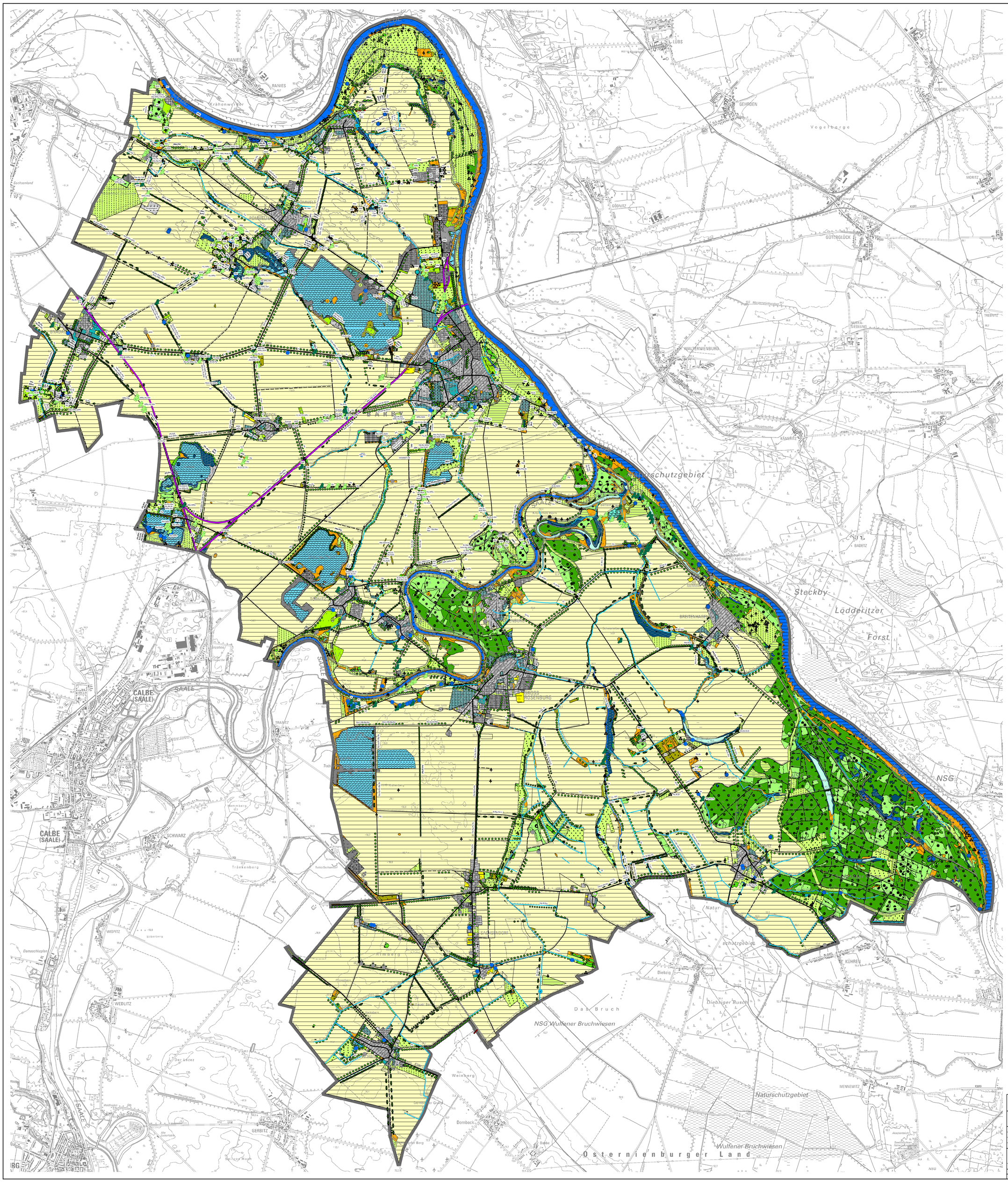

Erläuterungen der Planzeichen

N

WALD

- Wald (allgemein W)
- Auwald (WA)
- Bruch-Sumpfwald (WF)
- Laubwald-Reinbestand (WL)
- Mischwald (WM)
- Nadelwald-Reinbestand (WN)
- Laubmischwald (WU)

GEHÖLZ

- Einzelbaum (HE)
- Baumgruppe (HG)
- Gebüsch mit Bäumen (HUm)
- Gebüsch ohne Bäumen (HUo)
- Hecke/GebüschReihe lückig mit Bäumen (HHa)
- Hecke/GebüschReihe geschlossen mit Bäumen (HHb)
- Hecke/GebüschReihe lückig ohne Bäume (HHc)
- Hecke/GebüschReihe geschlossen ohne Bäume (HHd)
- BaumReihe einreihig lückig (HRa)
- BaumReihe einreihig geschlossen (HRb)
- BaumReihe mehrreihig lückig (HRc)
- BaumReihe mehrreihig geschlossen (HRd)
- Gehölzpflanzung, nicht standortgerecht (HNi)
- Baumgruppe (HG)
- Gehölzpflanzung, nicht standortgerecht, flächig (HNf)
- Gehölzpflanzung, nicht standortgerecht, Nadelbaumbestand (HNn)
- Streuobstwiese Deckung > 50% geschlossen (HSg)
- Streuobstwiese Deckung < 50% locker (HSl)
- Gebüsch (HU)

KRAUTIGE VEGETATION

- Wildgrasflur/Calamagrostis (KC)
- Flachmoor/Sumpf (KF)
- Staudenflur (KS)
- Reitgras/Calamagrostis, Flur Reinbestand (KCc)
- Wildgrasflur/Calamagrostis mit Hochstauden (KCh)
- Wildgrasflur/Calamagrostis mit Hochstauden, Einzelbüsche, mäßige Verbuschung 10-50% (KChem)
- Flachmoor/Sumpf Kleinseggen (KFk)
- Flachmoor/Sumpf Röhrichtfläche (KFr)
- Flachmoor/Sumpf Großseggen/Binsen (KFs)
- Flachmoor/Sumpf Röhrichtgürtel (KFu)
- Feucht-/Naßgrünland (KGf)
- artenarmes Intensivgrünland (KGi)
- mesophiles Grünland (KGm)
- Tritt-/Zierrasen (KGt)
- Flutrasen (KGu)
- Sandmagerrasen (KMa)
- Staudenflur feucht (KSf)
- Staudenflur frisch (KSm)
- Schlagflur (KSs)
- Staudenflur trocken (KSt)

GEWÄSSER

- Bach natürlich mäandrierend (GBn)
- Bach leicht begradigt (GBl)
- Bach stark begradigt (GBb)
- Graben gewunden (GBw)
- Graben gerade (GBg)
- Stillgewässer < 1 ha naturnah (GK)
- Stillgewässer < 1 ha anthropogen (GT)
- Stillgewässer > 1 ha Anthropogen, Abgrabungsgewässer (GAa)
- Stillgewässer > 1 ha Anthropogen, sonstiges (GAo)
- Fluß natürlich mäandrierend (GFn)
- Fluß leicht begradigt (GFl)
- Fluß stark begradigt (GFb)
- Stillgewässer < 1 ha Naturnah Altwasser (GKa)
- Stillgewässer < 1 ha Naturnah Auen (GKk)
- Stillgewässer < 1 ha Naturnah Altwasser (GSa)
- Stillgewässer < 1 ha Anthropogen, Abgrabungsgewässer (GTa)
- Stillgewässer < 1 ha Anthropogen, künstl. Gewässer mit künstlichen Ufer (GTk)
- Stillgewässer < 1 ha Anthropogen, sonstiges (GTo)
- Stillgewässer < 1 ha Anthropogen (GTs)

VEGETATIONSFREIE FLÄCHE

- Vegetationsfreie Fläche anthropogen (FA)
- Vegetationsfreie Fläche anthropogen (FA)
- Vegetationsfreie Fläche naturnah (FN)

ACKER

- Acker undifferenziert (AAu)
- Erwerbsgartenbau offen, Baumschule (AGbo)
- Erwerbsgartenbau offen, undifferenziert (AGo)
- Weinbau nicht terassiert (AWn)

BEBAUTER BEREICH

- Grünfläche (BG)
- Bebauung im Siedlungs- und Außenbereich (BS)
- Verkehrsfläche (BV)
- Baustelle ohne erkennbare Folgenutzung (BX)
- Eisenbahn / Schiene (BVb)
- Weg unbefestigt (BVu)
- Weg befestigt (BVw)
- Straße zweispurig (BVs)
- Friedhof (BGf)
- Kleingartenanlage, Bungalowbebauung (BGg)
- Freizeit-/ Sportanlage, Campingplatz (BGs)
- Regenrückhaltebecken (BS)
- Übrige SiedlungsBereiche- Burg / Ruine / Schlösser (BSb)
- Übrige SiedlungsBereiche - Industrie / Gewerbe / Landwirtschaft (BSi)
- Übrige SiedlungsBereiche - Gewerbe (BSig)
- Übrige SiedlungsBereiche - Industrie (BSii)
- Übrige SiedlungsBereiche - landwirtschaftl. Produktionsstätten (BSil)
- Siedlungskernbereiche - ländlich geprägt (BSkl)
- Übrige SiedlungsBereiche Mischbebauung - ländlich geprägt (BSml)
- Übrige SiedlungsBereiche Mischbebauung - städtisch geprägt (BSms)
- Übrige SiedlungsBereiche Wohnbebauung-Villen / Einzel-Doppel-Reihenhäuser (BSwe)
- Übrige SiedlungsBereiche Wohnbebauung - Gehöfte (BSwg)
- Eisenbahn / Schiene (BVb)
- Sonstige Verkehrsfläche (BVo)
- Sonstige Verkehrsfläche, sehr stark versiegelt (BVov)
- Parkplätze/Rastplätze (BVr)
- Baustelle ohne erkennbare Folgenutzung (BX)

SONSTIGES

- Plangebietsgrenze

Kartengrundlage:
Topographische Karten 1:25.000
Blätter: 3936 4038
3937 4136
4036 4137
4037 4138
Digitale Verwaltungsgrenzen
Vervielfältigung: (c) GeoBasis-DE / LVermGeoLSA; 2018 / A18-42796-2016-14
Herausgeber: Landesamt für Vermessung und Geoinformation Sachsen-Anhalt

Stadt Barby
Marktplatz 14
39249 Barby

mit den Ortsteilen: Barby (Elbe), Glinde, Pömmelte, Gnadau, Wespen, Tornitz , Groß Rosenburg, Breitenhagen, Lödderitz, Sachsendorf, Zuchau

LANDGESELLSCHAFT SACHSEN-ANHALT MBH

Telefon 0391 / 7361-6
Telefax 0391 / 7 361 777
E-Mail info@lgsa.de

Bearbeiter	Datum	Bearbeiter	Datum
A.Kupietz	11.12.2024		
	29.10.2025		

Umweltbericht zum FNP der Stadt Barby

Anlage 4
Biotop- und Nutzungstypenkartierung

Projekt: 243 0028
Maßstab: **1:25.000**
Blatt-Nr.: **02**
Gezeichnet: Pietscher

Urheberrecht: Diese Zeichnung darf ohne unsere ausdrückliche Genehmigung weder vervielfältigt, noch Dritten zur Einsicht überlassen oder in sonstiger Weise inhaltlich mitgeteilt werden.

Zeichnungsdatei: 02-CIR25000_20251027

Arbeitsverzeichnis: K:\GIS\00 Projekte\12 GB\2018\LP_Barby\04 MXD\Aenderungen2025\

PDF Ablageverzeichnis: K:\GB\005 FB443 Bauleitplanung\01 Flächennutzungsplanung\Projekte Außenstellen\241 Magdeburg\FNP + LP Barby\03_LP04_Zeichnungen\Fertiglegung-UWB