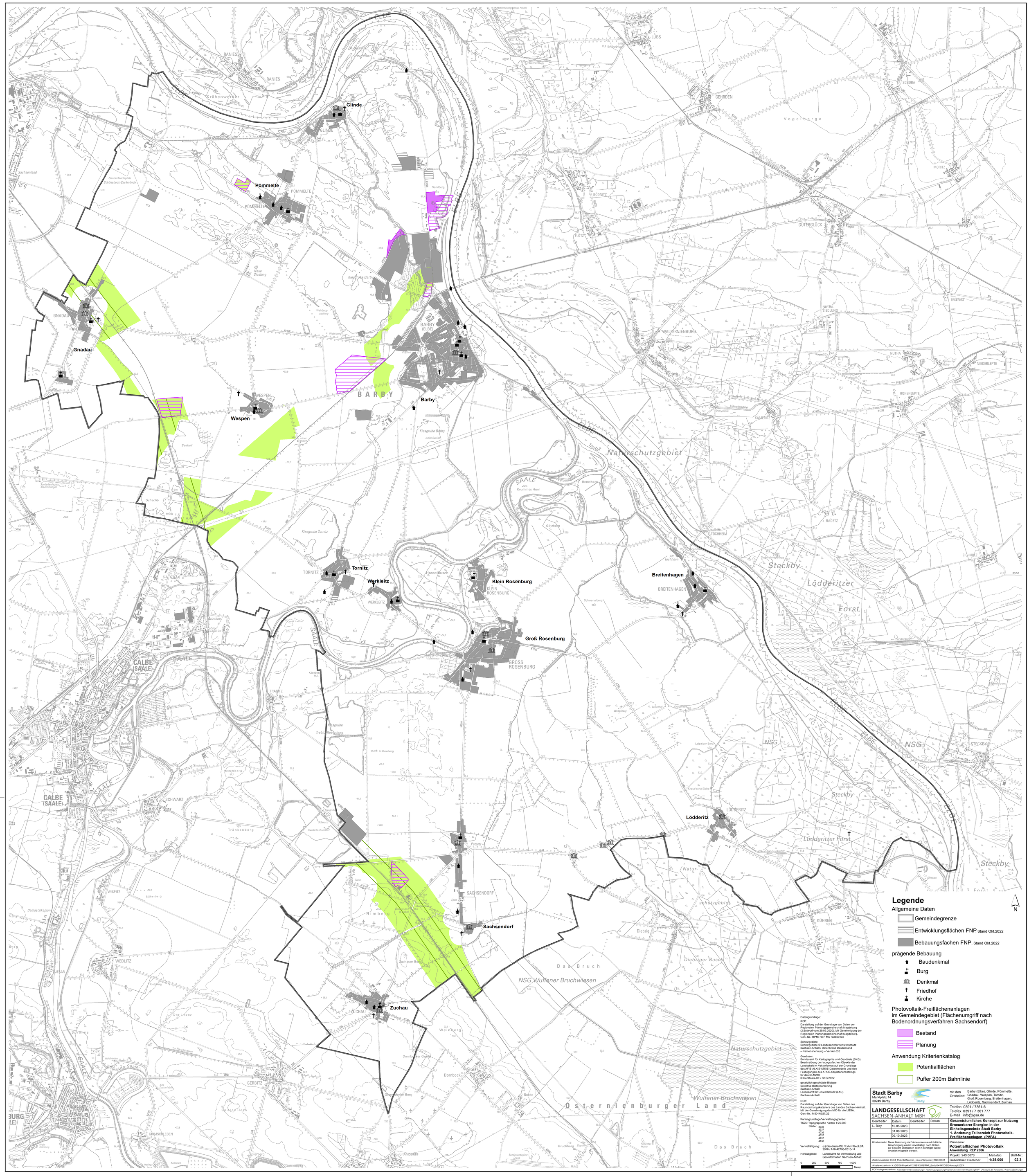
Glinde
Pömmelte
Gnadau
Wespen
Barby
Tornitz
Werkleitz
Klein Rosenburg
Groß Rosenburg
Breitenhagen
Lödderitz
Sachsendorf
Zuchau
ELBE
SAALE
Naturschutzgebiet
Steckby-Lödderitzer Forst
NSG Wulfener Bruchwiesen
Wulfener Bruchwiesen
Osternienburger Land
Das Bruch
Lödderitzer Forst
Steckby-
Legende
Allgemeine Daten
Gemeindegrenze
Entwicklungsflächen FNP Stand Okt.2022
Bebauungsfächen FNP, Stand Okt.2022
prägende Bebauung
Baudenkmal
Burg
Denkmal
Friedhof
Kirche
Photovoltaik-Freiflächenanlagen
im Gemeindegebiet (Flächenumgriff nach
Bodenordnungsverfahren Sachsendorf)
Bestand
Planung
Anwendung Kriterienkatalog
Potentialflächen
Puffer 200m Bahnlinie
N
Datengrundlage:
REP:
Darstellung auf der Grundlage von Daten der Regionalen Planungsgemeinschaft Magdeburg (2.Entwurf vom 29.09.2020). Mit Genehmigung der Regionalen Planungsgemeinschaft Magdeburg, Gen.-Nr.: RPM/ REP MD /GIS00135
Schutzgebiete:
Schutzgebiete © Landesamt für Umweltschutz Sachsen-Anhalt / DatenlizenzDeutschland – Namensnennung – Version 2.0
Gewässer:
Bundesamt für Kartographie und Geodäsie (BKG) Beschreibung der topographischen Objekte der Landschaft im Vektorformat auf der Grundlage des AFIS-ALKIS-ATKIS-Datenmodells und den Festlegungen des ATKIS-Objektartenkatalogs für das DLM250
© GeoBasis-DE / BKG 2022
gesetzlich geschützte Biotope:
Selektive Biotopkartierung
Sachsen-Anhalt
Landesamt für Umweltschutz (LAU)
Sachsen-Anhalt
ROK:
Darstellung auf der Grundlage von Daten des Raumordnungskatasters des Landes Sachsen-Anhalt. Mit der Genehmigung des MID für die LGSA, Gen.-Nr.: MID44/027/22
Kartengrundlage/Verwaltungsgrenze:
TK25: Topographische Karten 1:25.000
Blätter: 3936
3937
4036
4037
4137
4138
Vervielfältigung: (c) GeoBasis-DE / LVermGeoLSA; 2018 / A18-42796-2010-14
Herausgeber: Landesamt für Vermessung und Geoinformation Sachsen-Anhalt
0 250 500 750 1.000 Meter
Stadt Barby
Marktplatz 14
39249 Barby
mit den Ortsteilen: Barby (Elbe), Glinde, Pömmelte, Gnadau, Wespen, Tornitz, Groß Rosenburg, Breitenhagen, Lödderitz, Sachsendorf, Zuchau
LANDGESELLSCHAFT SACHSEN-ANHALT MBH
Telefon 0391 / 7361-6
Telefax 0391 / 7 361 777
E-Mail info@lgsa.de
Bearbeiter: L. Bley
Datum: 10.05.2023
01.08.2023
09.10.2023
Gesamträumliches Konzept zur Nutzung Erneuerbarer Energien in der Einheitsgemeinde Stadt Barby
1. Änderung Teilbereich Photovoltaik-Freiflächenanlagen (PVFA)
Urheberrecht: Diese Zeichnung darf ohne unsere ausdrückliche Genehmigung weder vervielfältigt, noch Dritten zur Einsicht überlassen oder in sonstiger Weise inhaltlich mitgeteilt werden.
Planname:
Potentialflächen Photovoltaik
Anwendung REP 2006
Projekt: 243 0073
Maßstab: 1:25.000
Blatt-Nr.: 02.3
Zeichnungsdatei: 03-04_Potentialflaechen_neuesPlangebiet_2023-08-01
Gezeichnet: Pietscher
Arbeitsverzeichnis: K:\GIS\00 Projekte\12 GB\3201\FNP_Barby\04 MXD\EE-Konzept\2023\
PDF Ablageverzeichnis: K:\GIS\03 FNA\1 Bauleitplanung\01 Flächennutzungsplanung\Projekte Außenstellen\241 Magdeburg\FNP + LP Barby\10_EE Konzept\06_1 Änderung\Zeichnungen\