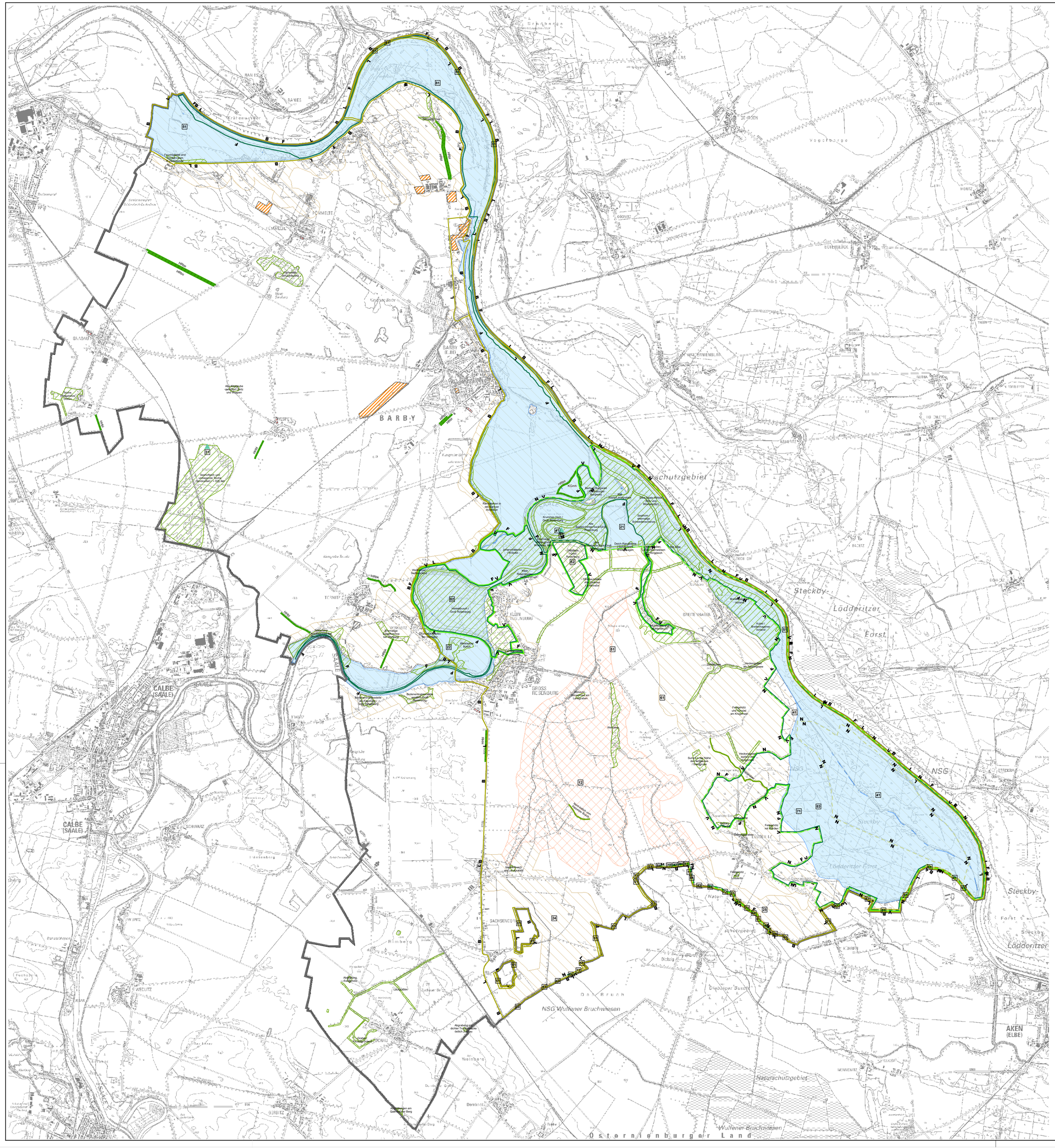

Benennung

1 Regional bedeutsame Verbundeinheiten

Karten Nr.	Nr.	Name	Schlüssel
11	2.2.1	Taubeniederung	Koe2.2.1
12	2.2.2	Taube-Landgraben-Niederung	SBK2.2.2

2 Überregional bedeutsame Verbundenheiten

Karten Nr.	Nr.	Name	Schlüssel
21	2.1.1	Elbtal	AZE2.1.1
21	2.1.1	Elbtal	SBK2.1.1
22	2.1.2	Saaletal	SBK2.1.2
23	2.1.4	Wulfener Bruch - Michelner Teich	Koe2.1.2
24	2.1.4	Wulfener Bruch	SBK2.1.4
25	2.1.5	Diebziger Busch	Koe2.1.4
25	2.1.5	Diebziger Busch	SBK2.1.5

3 Flächennaturdenkmale (FND)

Karten Nr.	Code	Name
31	FND00045BK	Seehofteich nordöstliches Ufer
32	FND00055BK	Brutkolonie der Fischreiher

4 Naturschutzgebiete

Karten Nr.	Code	Name
41	NSG0036	Steckby-Lödderitzer Forst
42	NSG0087	Diebziger Busch
43	NSG0132	Wulfener Bruchwiesen

5 Landschaftsschutzgebiete

Karten-Nr.	Code	Name
51	LSG0023SBK	Mittlere Elbe
51	LSG0051AZE	Mittlere Elbe
51	LSG0051BBG	Mittlere Elbe
51	LSG0051JL	Mittlere Elbe
51	LSG0051KÖ	Mittlere Elbe
51	LSG0051SBK	Mittlere Elbe

6 Biosphärenreservat

Karten Nr.	Code	Name
61	BR_0004LSA	Mittelelbe

7 EU-Vogelschutzgebiete (SPA)

Karten Nr.	Code	Name
71	SPA0001LSA	Mittlere Elbe einschließlich Steckby-Lödderitzer Forst
72	SPA0015LSA	Wulfener Bruch und Teichgebiet Osternienburg

8 Fauna-Flora-Habitat - Gebiete

Karten-Nr.	Code	Name
81	FFH0050LSA	Elbaue zwischen Saalemündung und Magdeburg
82	FFH0053LSA	Saaleaue bei Groß Rosenburg
83	FFH0050LSA	Elbaue Steckby-Lödderitz
84	FFH0053LSA	Diebziger Busch und Wulfener Bruchwiesen

Legende

Schutzgebiete

- Flächennaturdenkmal (FND)
- N Naturschutzgebiet
- V EU-Vogelschutzgebiet (SPA)
- B Biosphärenreservat
- L Landschaftsschutzgebiet
- F Fauna-Flora-Habitat (F)
- Selektive Biotoptypenkartierung (L)
- Selektive Biotoptypenkartierung (F)
- Überschwemmungsgebiet HQ100

Entwicklungsflächen

- Wohnbaufläche
- Gewerbliche Baufläche
- Sonderbaufläche

Maßnahmen zum Schutz, zur Pflege und zur Entwicklung von Natur und Landschaft

- lineare Maßnahmen
- Umgrenzung von Maßnahmen
- HRbo Obstbaumallee (Baumreihe, einreihig, geschlossen, Obstbaumbestand)
- HRbl Laubbaumallee (Baumreihe, einreihig, geschlossen, Laubbaumbestand)
- HHbl Baum-Strauch-Hecke (Hecke, geschlossen mit Bäumen, Laubbaumbestand)
- HRbk Kopfbaumreihe (Baumreihe, einreihig, geschlossen, Kopfbaumbestand)
- KGmh Dauergrünland, extensiv (mesophiles Grünland mit Hochstauden)

Biotopverbundeinheiten (Gesamt)

- Regional bedeutsame Verbundenheiten
- Überregional bedeutsame Verbundenheiten

Sonstiges

- Plangebietsgrenze

Kartengrundlage:

1) Schutzgebiete und Selektive Biotoptypenkartierung
Herausgeber: Landesamt für Umweltschutz LSA
Vervielfältigung: Keine Weitergabe an Dritte!

2) Überschwemmungsgebiet HQ 100
Herausgeber: Landesbetrieb für Hochwasserschutz und Wasserwirtschaft Sachsen-Anhalt (LHW)
Vervielfältigung: © Landesbetrieb für Hochwasserschutz und Wasserwirtschaft Sachsen-Anhalt (LHW)

3) Topographische Karten 1:25.000
Blätter: 3936 4036
3937 4136
4036 4137
4037 4138

Digitale Verwaltungsgrenzen
Herausgeber: Landesamt für Vermessung und Geoinformation Sachsen-Anhalt
Vervielfältigung: (c) GeoBasis-DE / LVermGeo LSA, 2018 / A16-42796-2010-14
Es gelten die Nutzungsbedingungen des LVermGeo LSA

Stadt Barby
Marktplatz 14
39249 Barby

mit den Ortsteilen: Barby (Elbe), Glinde, Pömmelte, Gnadau, Wespen, Tornitz, Groß Rosenburg, Breitenhagen, Lödderitz, Sachsendorf, Zuchau

LANDGESELLSCHAFT SACHSEN-ANHALT MBH
Telefon 0391 / 7361-6
Telefax 0391 / 7 361 777
E-Mail info@lgsa.de

Bearbeiter	Datum	Bearbeiter	Datum
A.Kupietz	20.10.2022		

Umweltbericht zum FNP der Stadt Barby

Urheberrecht: Diese Zeichnung darf ohne unsere ausdrückliche Genehmigung weder vervielfältigt, noch Dritten zur Einsicht übertragen oder in sonstiger Weise widerlich mitgeteilt werden.

Anlage 3

Projekt: 243 0028	Maßstab: 1:25.000	Blatt-Nr.: 01
Gezeichnet: Pietscher		

Zeichnungsdatei: 01-Umweltbericht_2022-08-22

Arbeitsverzeichnis: K:\GIS\00 Projekte\17 GB\2018\LP_Barby\04 MX\01Entwurf Umweltbericht_2022-08\

PDF Ablageverzeichnis: K:\GIS\05 FNP\41 Bauleitverfahren\01 Flächennutzungsplan\vorhandene Aufstellerdaten\01 Magdeburg\FNP - LP Barby\01_LP3_Zeichnungen\2022-08