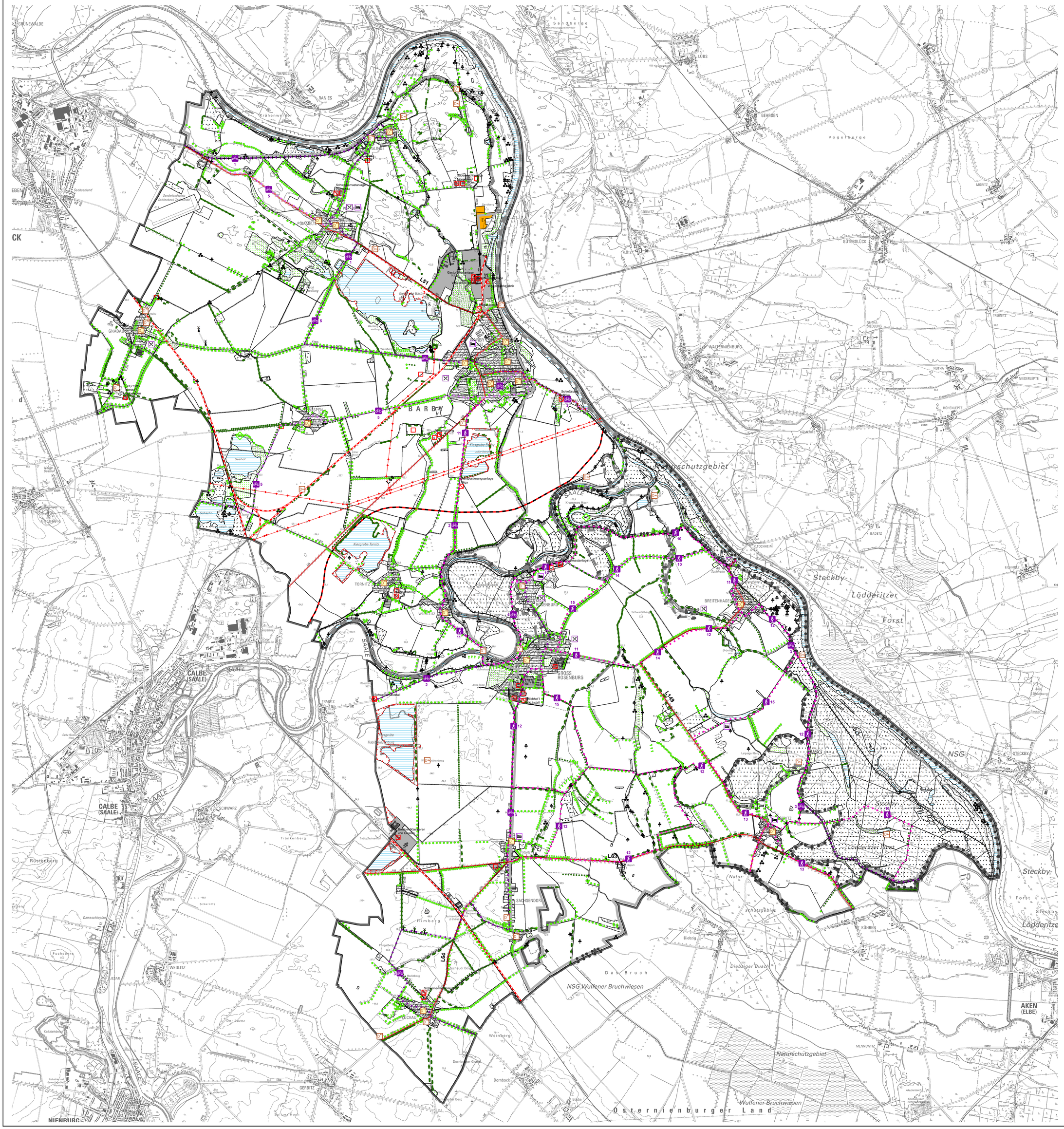

Erholungseignung des Landschaftsbildes

- Windkraftanlage
- Ackerflächen
- Dauergrünflächen
- Wald
- Landschaftsbildprägendes Gewässer
- Siedlungsbereich
- Gewerbeflächen
- Photovoltaikanlagen
- dominanter Einzelbaum
- Baumgruppe
- Gebüsch mit Bäumen
- Gebüsch ohne Bäume
- Hecke, lückig mit Bäumen
- Hecke, geschlossen mit Bäumen
- Hecke, lückig ohne Bäume
- Hecke, geschlossen ohne Bäume
- Baumreihe, einreihig lückig
- Baumreihe, einreihig geschlossen
- Baumreihe, mehrreihig lückig
- Baumreihe, mehrreihig geschlossen

Erschließung/Ausstattung

- Gastronomie
- Übernachtungsmöglichkeit
- Europaradweg
- Radweg
- Wanderweg

Rad-/Wanderwege
01 Elberad
02 Saaleradweg
03 Elbe-Saale-Tour
04 3-Fahrentour
05 Börde-Hamster-Tour
10 Elbe-Saalewinkel-Wanderung
11 3-Fähren-Wanderweg
12 Rundweg Breitenhagen-Lödderitz
13 Försterweg (Lödderitzer Forst)
14 Groß Rosenburg-Alt Tochheim Wanderweg
15 Groß Rosenburg-Sachsendorf-Breitenhagen Wanderweg

Denkmalgeschütze Anlagen

- Einzeldenkmal
- Denkmalbereich
- Baudenkmal
- Bodendenkmal
- Klein-/Kriegerdenkmal

Objekte nach Naturschutzrecht

- Flächennaturdenkmal-Punkt
- Naturschutzgebiet
- Vogelschutzgebiet
- FFH Gebiet
- Landschaftsschutzgebiet/Biosphärenreservat/- Mittelelbe

Beeinträchtigungen/Visuelle Störungen

- Strassen
- Schienenwege
- Deich
- Freileitungen
- Saalekanal
- Landwirtschaftliche Produktionsanlagen
- AnlagenBImSCHV
- Altlasten (Fläche)
- Bergbau

Sonstige Darstellungen

- Plangebietsgrenze
- Grenze Gemeindeteil

Kartengrundlage:

1) Biotop- und Nutzungstypenkartierung, Schutzgebiete
Herausgeber: Landesamt für Umweltschutz LSA
Vervielfältigung: Keine Weitergabe an Dritte!

2) Schutzgebiete und Selektive Biotoptypenkartierung
Herausgeber: Landesamt für Umweltschutz LSA
Vervielfältigung: Keine Weitergabe an Dritte!

3) Straßen, Schien, Abbau, Wege, Nutzung
Übernahme der Daten aus dem Entwurf des FNP Barby

4) Topographische Karten 1:25.000
Blätter: 3936 4038
3937 4136
4036 4137
4037 4138

Digitale Verwaltungsgrenzen
Herausgeber: Landesamt für Vermessung und Geoinformation Sachsen-Anhalt
Vervielfältigung: (c) GeoBasis-DE / LVermGeo LSA; 2018 / A18-42796-2010-14
Es gelten die Nutzungsbedingungen des LVermGeo LSA

Stadt Barby
Marktplatz 14
39249 Barby

mit den Ortsteilen: Barby (Elbe), Glinde, Pömmelte, Gnadau, Wespen, Tornitz, Groß Rosenburg, Breitenhagen, Lödderitz, Sachsendorf, Zuchau

LANDGESELLSCHAFT
SACHSEN-ANHALT MBH

Telefon 0391 / 7361-6
Telefax 0391 / 7 361 777
E-Mail info@lgsa.de

Bearbeiter	Datum	Bearbeiter	Datum
A.Kupietz	21.10.2022		

Landschaftsplan der Stadt Barby Entwurf

Urheberrecht: Diese Zeichnung darf ohne unsere ausdrückliche Genehmigung weder vervielfältigt, noch Dritten zur Einsicht übertragen oder in sonstiger Weise inhaltlich mitgeteilt werden.

Landschaftsbild und Erholungspotential

Projekt: 243 0028	Maßstab:	Blatt-Nr.:
Gezeichnet: Pietscher	1:25.000	10

Zeichnungsdatei: 10-LandschaftsBildErholung_2022-09-30

Arbeitsverzeichnis: K:\GIS\00 Projekte\12 GBS\2018\LP Barby\04 MXD\Entwurf-LP_2022-10.

PDF Ablagerverzeichnis: K:\GIS\00 Projekte\12 GBS\2018\LP Barby\04 MXD\Entwurf-LP_2022-10.