

Bestand

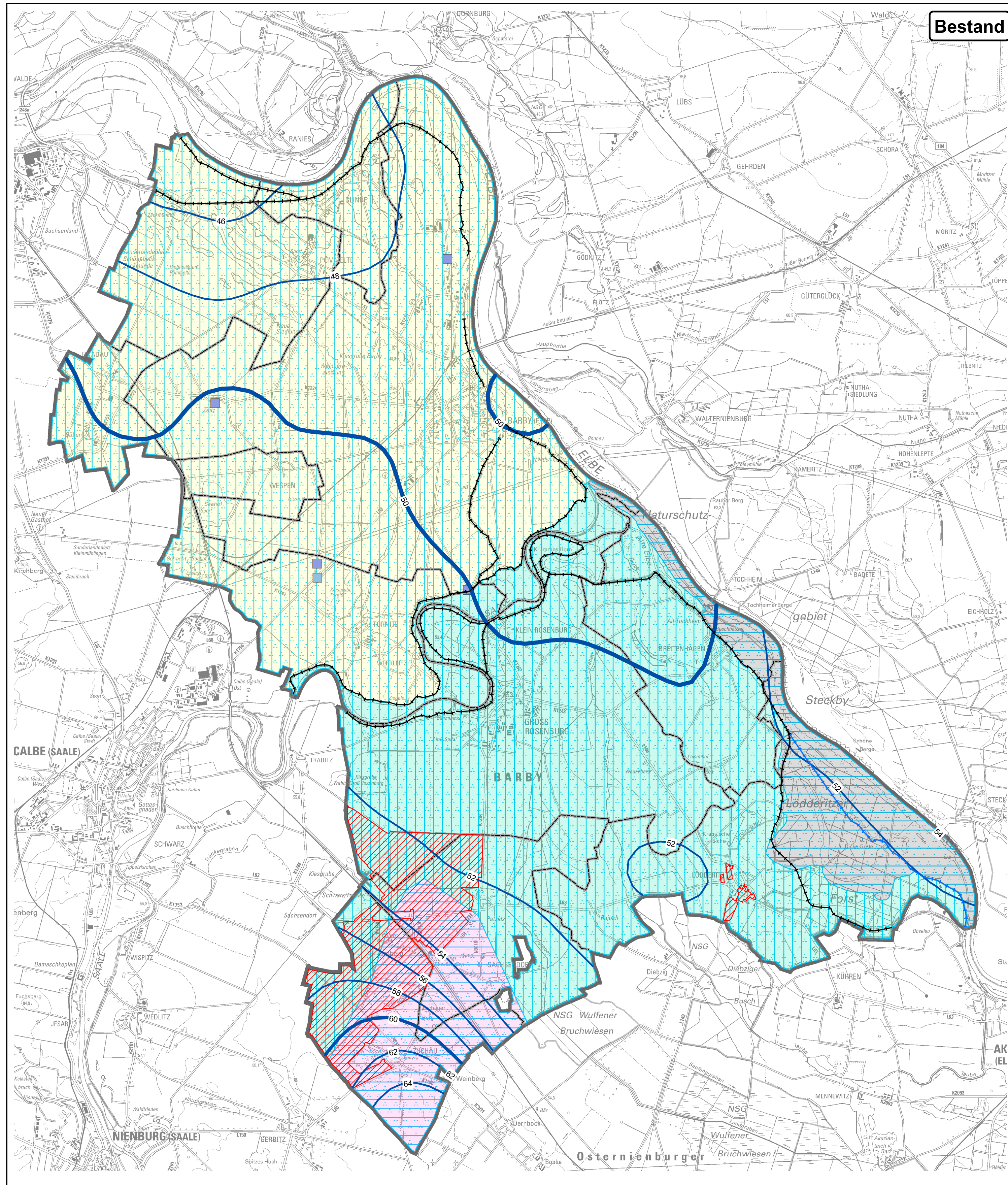

Bewertung

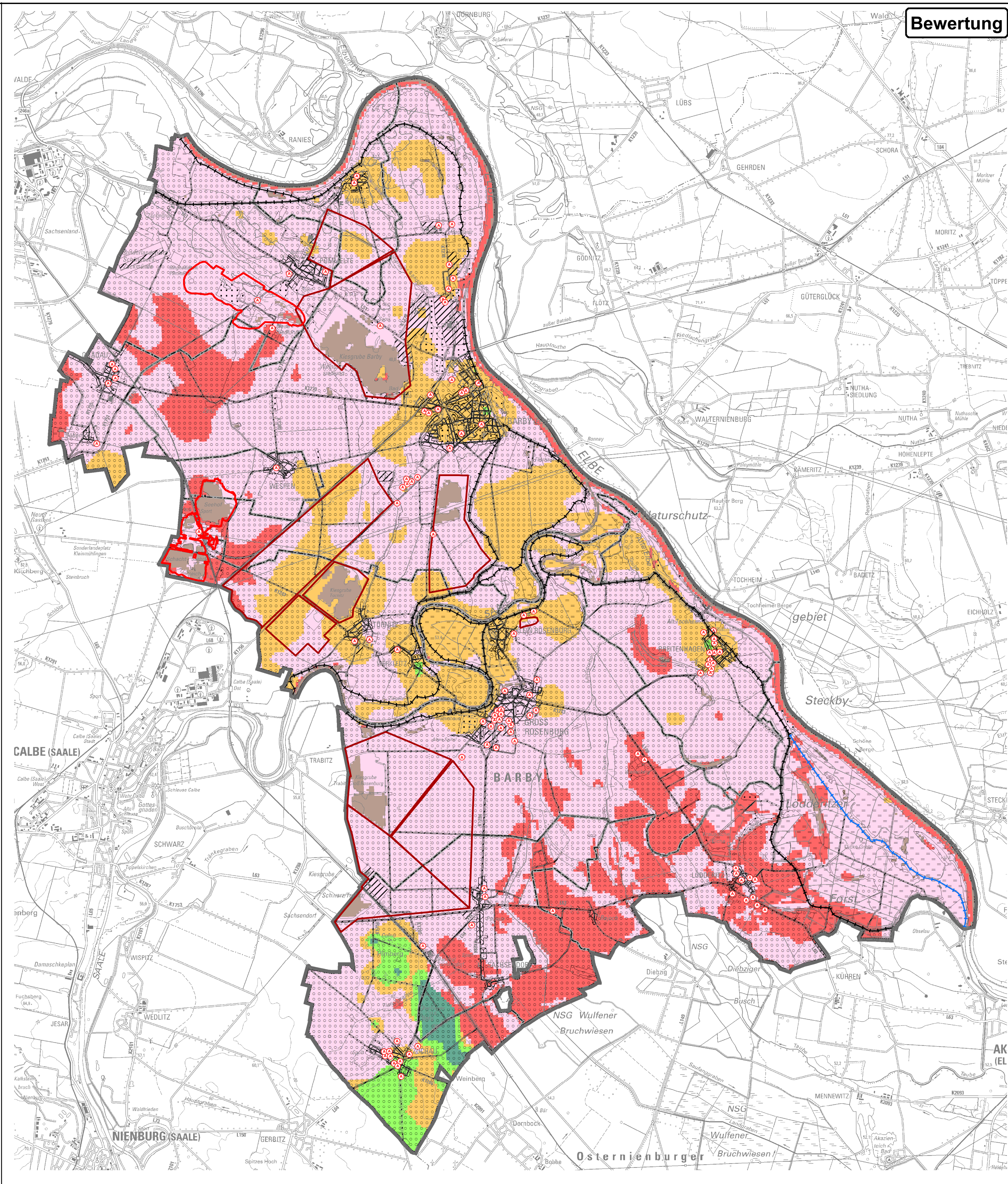

Legende

Bestand

- Hydroisohypsen (m NNH)
 - keine Abstufung
 - mittlere Abstufung
 - grobe Abstufung
- Grundwasserkörper
 - Akener Elbaue
 - Hallesche und Köthener Moränenlandschaft
 - Magdeburger Triaslandschaft und Elbtal
 - Südfläming und Elbtal (Rosel)
- Überwachungsnetz Chemie
 - Überwachungsnetz Chemie
- Überwachungsnetz Menge
 - Überwachungsnetz Menge
- Grundwasserkörper-chemischer Zustand
 - gut
 - schlecht
- Grundwasserkörper-mengenmäßiger Zustand
 - gut
- sonstige Informationen
 - nitratbelastete Gebiete (DÜVO §13)

Bewertung

Altlasten

- Punkte
- Fläche

Geschütztheitsgrad des Grundwassers

- sehr hoch
- hoch
- mittel
- gering
- sehr gering
- keine Berechnung

Beeinträchtigung des Grundwasserhaushaltes durch Versiegelung

- geringer Versiegelungsgrad
- mittlerer Versiegelungsgrad
- hoher Versiegelungsgrad

Beeinträchtigung des Grundwasserhaushaltes durch Schadstoffeinträge

- intensiv genutzte Acker-/Grünlandflächen
- Bodenabbaugelände

Sonstige Informationen

- Plangebietsgrenze
- Grenze Gemeindegrenze
- Wald
- Altdeich
- Deich

Kartengrundlage:

- Grundwasser:
 - Herzgeber: Landesbetrieb für Hochwasserschutz und Wasserwirtschaft Sachsen-Anhalt
 - Vervollständigung: Landesbetrieb für Hochwasserschutz und Wasserwirtschaft Sachsen-Anhalt (LHW)
- Altlasten, Abbaugelände, Versiegelungsgrad:
 - Übernahme der Daten aus dem Einrichtungsplan Barby
- Topographische Karten 1:50.000:
 - Bilder: 3038
 - 3038
 - 4136
 - 4138

Digitale Verwaltungsgrenzen

Herzgeber: Landesamt für Vermessung und Geoinformation Sachsen-Anhalt
Vervollständigung: GeoBasis-DE / LVermGeo.SA, 2018 / A18-42796-2018-14
Es gelten die Nutzungsbedingungen des LVermGeo.SA

Stadt Barby
Marktplatz 14
39249 Barby

LANDGESELLSCHAFT SACHSEN-ANHALT MBH
Telefon 0391 / 7361-6
Telefax 0391 / 7 361 777
E-Mail info@gsa.de

Landschaftsplan der Stadt Barby Entwurf
Grundwasser
Projekt: 243 0028
Gezeichnet: Pletscher
Maßstab: 1:50.000
Blatt-Nr.: 05

Urheberrecht: Diese Zeichnung darf ohne unsere ausdrückliche Genehmigung weder vervielfältigt, noch Dritten zur Einsicht, Ausleihe oder in sonstiger Weise inhaltlich mitgeteilt werden.

Zustimmungsdatum: 05-Grundwasser_2023-10-07
Zustimmungsdatum: 05-Grundwasser_2023-10-07
PDF-Dateiname: 05-Grundwasser_2023-10-07_Barbys-ELBE-05-Grundwasser_2023-10-07_Vermaplan-1-1-05-Grundwasser_2023-10-07