

Bekanntmachung der Stadt Barby

Aufstellung für den Bebauungsplan Nr. 1 „Solarpark Wespen“

Der Stadtrat der Stadt Barby hat in der Sitzung am 22.09.2022 die Aufstellung des Bebauungsplanes Nr. 1 „Solarpark Wespen“ gemäß §12 BauGB beschlossen.

Das Plangebiet mit einer Fläche von ca. 15 ha liegt in der Gemarkung Wespen, Flur 1 und umfasst die Flurstücke 4 und 5.

Die Fläche grenzt im Norden und Osten an Ackerflächen, im Süden an einen landwirtschaftlichen Weg und im Westen an der Bahnlinie.

Das Plangebiet umfasst das folgende dargestellte Gebiet:

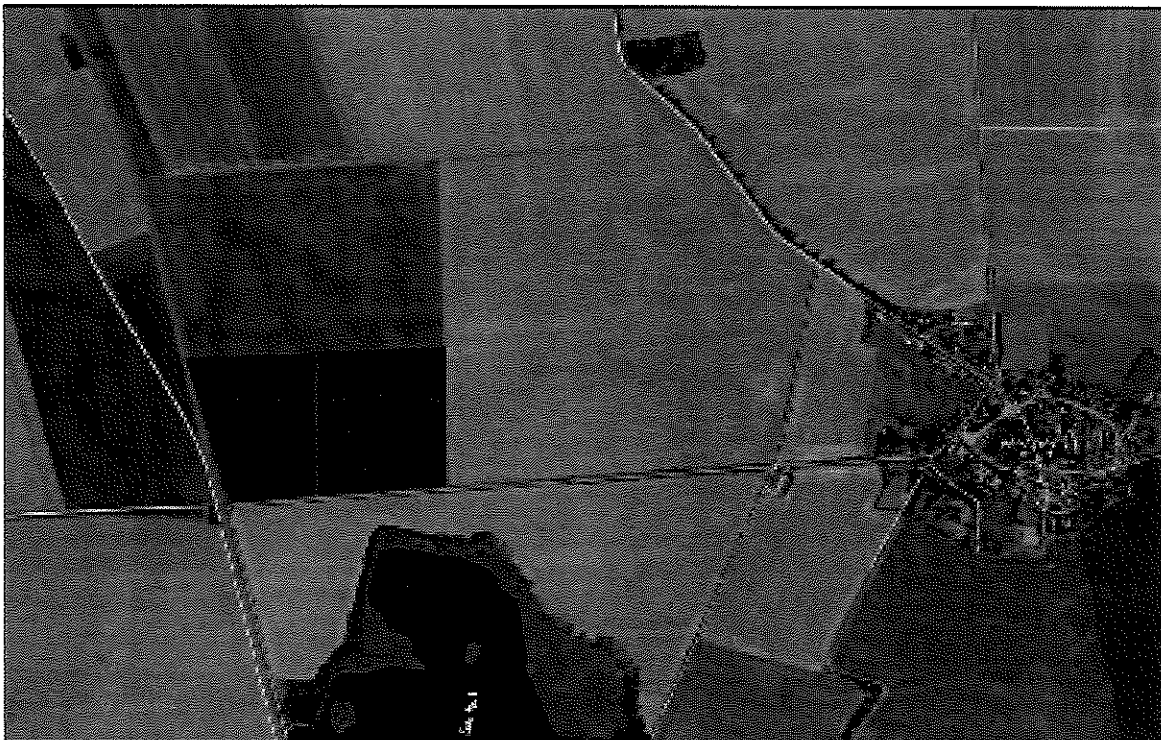

Simulation INNOVAR Solar GmbH

Planungsziel

Ziel des o.g. Bebauungsplanes soll sein, durch die Festsetzung eines sonstigen Sondergebietes „Energiegewinnung auf der Basis solarer Strahlungsenergie“, die Realisierung und den Betrieb einer Freiflächenphotovoltaikanlage einschließlich der erforderlichen Nebenanlagen planungsrechtlich zu ermöglichen und die Erzeugung von umweltfreundlichen Solarstrom zu sichern. Erforderliche Ausgleichsmaßnahmen sowie die dafür notwendigen Flächen werden festgesetzt. Im Zuge des Bauleitplanverfahrens ist zu klären, inwieweit Einwirkungen auf die Schutzgüter bestehen.

Die Erstellung des Bebauungsplanes wird im zweistufigen Verfahren durchgeführt.

Dieser Beschluss wird hiermit bekanntgemacht und die Unterlagen können von Jedermann in der Zeit vom

vom 28.11.2022 bis 13.01.2023

im Rathaus der Stadt Barby, Zimmer 5, Marktplatz 14, 39249 Barby (Elbe) während folgender Zeiten

Montag und Mittwoch	9.00 Uhr bis 15.00 Uhr
Dienstag	9.00 Uhr bis 18.00 Uhr
Donnerstag	9.00 Uhr bis 16.00 Uhr
Freitag	9.00 Uhr bis 12.00 Uhr

Zusätzlich ist diese Bekanntmachung im Internet unter der Adresse <https://www.stadt-barby.de/de/bau-leitplanung.html> eingestellt.

Barby/Elbe, den 15.11.2022



Torsten Reinharz
Bürgermeister